



Für unsere Krebspatienten gewährleisten wir Behandlung und Betreuung nach neuesten wissenschaftlichen Erkenntnissen und Standards. Das Klinikum Kulmbach ist als Brust- und Darmzentrum zertifiziert und verfügt über ein eigenes Thoraxzentrum. Alle Behandlungen werden in unserer interdisziplinären Tumorkonferenz abgestimmt. Das Besondere für unsere Patienten ist eine gezielt individualisierte Tumorthherapie. Der persönliche Kontakt zu unseren Patienten ist uns dabei besonders wichtig.

Besondere Kompetenzen:

- ▶ Erfahrungen mit komplexen Studien inklusive Phasen I/II
- ▶ Hämatologische Expertise ergänzend zur Onkologie
- ▶ Eigenes Institut für Pathologie inklusive molekularpathologischer Kompetenz, internationales Referenzzentrum für Lungenpathologie
- ▶ Onkologische Fachambulanzen
- ▶ Enge Zusammenarbeit zwischen stationären und ambulanten Strukturen

„Im Mittelpunkt der Behandlung steht der Mensch: Neben der wissenschaftlich fundierten Diagnostik und Therapie ist menschliche Zuwendung besonders bei Krebspatienten Voraussetzung des Therapieerfolgs.“
Dr. med. H. Biersack, Leitender Arzt der Klinik für Hämatologie/Onkologie.

KLINIKEN

- ▶ Klinikum Aschaffenburg-Alzenau ▶ Sinntalklinik Bad Brückenau ▶ Reha-Zentrum Bad Brückenau ▶ Klinikum Crailsheim, Crailsheim ▶ Klinik Hartwald ▶ Rehaklinik am Kurpark, Bad Kissingen ▶ Onkologische Rehaklinik Bad Bocklet ▶ Caritas Krankenhaus Bad Mergentheim gGmbH ▶ Klinik Bad Oexen ▶ Klinik Herzoghöhe Bayreuth ▶ RegioMed Kliniken, Klinikum Coburg GmbH ▶ Klinik für Tumorbiologie, Reha GmbH, Freiburg im Breisgau ▶ Klinik Kitzinger Land, Kitzingen ▶ Klinikum Kulmbach ▶ Klinikum Main-Spessart ▶ Thoraxzentrum Bezirk Unterfranken, Münnersstadt ▶ Main-Klinik Ochsenfurt ▶ Paracelsus-Klinik Scheidegg ▶ Leopoldina-Krankenhaus, Schweinfurt ▶ Krankenhaus St. Josef, Schweinfurt ▶ Rotkreuzklinik, Wertheim ▶ Klinikum Würzburg Mitte ▶ Universitätsklinikum Würzburg

AMBULANZEN, PRAXEN, MVZ

- ▶ **Aschaffenburg:** ▶ GP* Dres. Klausmann ▶ GP* für Gastroenterologie & Innere Medizin, Dr. K. Metz und Dr. H. Lührs ▶ Hämato-Onkologische Schwerpunktpraxis Dr. M. Welslau ▶ **Bad Mergentheim und Tauberbischofsheim:** ▶ UroVitalis Dr. D. Brix und Dr. A. Löser ▶ **Bad Neustadt:** ▶ MVZ Kreisklinik ▶ **Kronach:** ▶ Onkologische Schwerpunktpraxis Dr. P. Anhut ▶ **Miltenberg:** ▶ Urologische GP* Dr. A. Luther und Dr. P. Hengsbach ▶ **Ochsenfurt:** ▶ MVZ Praxis am Greinberg ▶ **Schweinfurt:** ▶ Ambulanzzentrum ▶ **Werneck:** ▶ Gynäkologische GP* Werneck ▶ **Wertheim:** MVZ Tauberfranken ▶ **Würzburg:** ▶ EyeMedic Augenärztliche Praxen Dr. J. K. Müller-Richter Praxis Dr. med. Uwe G. Pöhls und Kollegen ▶ Hämatologisch-Onkologische Schwerpunktpraxis Dr. R. Schlag und Dr. B. Schöttker ▶ Überörtliche urologische GP* Dr. J. Schiffers und Dr. J. Schneider ▶ Praxis für Humangenetik Dr. Kunstmann ▶ Dr. Gunter Koch, Fachtherapeut für Psychotherapie

*Gemeinschaftspraxis



Das regionale Studiennetzwerk

des Comprehensive Cancer Centers Mainfranken

Wir gehen Wege gemeinsam

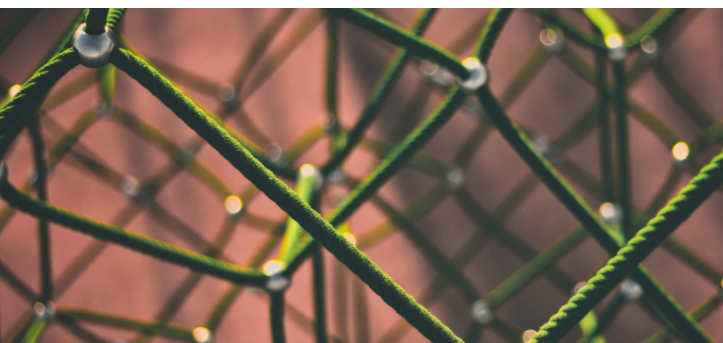

Unter dem Dach des Comprehensive Cancer Center Mainfranken erfüllt ein großflächiges Netzwerk alle Voraussetzungen zur professionellen Behandlung von Patienten mit Tumorerkrankungen im Rahmen von klinischen Studien der Phasen I-IV. Dieses Netzwerk ist ein Verbund aus Kliniken, Medizinischen Versorgungszentren und Schwerpunktpraxen in der Region Mainfranken.

Es umfasst

- ▶ das Zentrale Studienmanagement CCC MF
Dr. Maria-Elisabeth Goebeler, Goebeler_M@ukw.de
Dr. Ute M.D. Schauer, Schauer_U1@ukw.de
Katharina Bonifert, Bonifert_K@ukw.de
- ▶ das Interdisziplinäre Studienzentrum mit Early Clinical Trial Unit (ECTU) zur Durchführung früher klinischer Studien sowie komplexer Phase III Studien
- ▶ die Zentrale Studienambulanz für Kinderkrebskrankungen
- ▶ 4 Onkologische u. 28 Organkrebszentren mit DKG-Zertifikat
- ▶ Stadieneinrichtungen der CCC MF Partner

„Unser persönlicher und fachlicher Einsatz ist bei jedem Einzelnen exakt gleich – nämlich so groß wie nur irgend möglich.“

Dr. med. M. Welslau, Onkologie Aschaffenburg,
Sprecher des regionalen CCC MF Netzwerks



Gemeinsames Ziel unseres Netzwerkes ist die patientenorientierte klinische Forschung, durch die der Patient als Studienteilnehmer Zugang zu innovativen Behandlungskonzepten erfährt, möglichst ohne dafür die heimatnahe Anbindung an klinische und hausärztliche Versorgung zu verlassen.

Wegbereitend sind:

- ▶ Schaffung von Transparenz bzgl. Studienaktivitäten und Behandlungskennzahlen im Netzwerk
- ▶ Ökonomische Administration und kurze Vorlaufzeiten bis zur Studieninitiierung durch zentralen Studienkoordinator
- ▶ Gewährleistung hoher Qualitätsstandards durch zentrale Qualitätssicherung
- ▶ Gemeinsame Abstimmung zur Implementierung und Durchführung klinischer Studien

„Spitzenmedizin kombiniert mit Menschlichkeit und zahlreichen Zusatzangeboten zeichnet das Comprehensive Cancer Center Mainfranken aus.“

Prof. Dr. med. R. Bargou,
Direktor des CCC MF

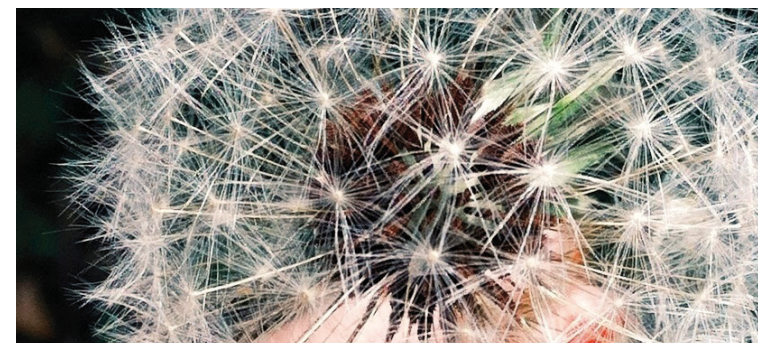

Koordination und Kommunikation:

- ▶ Studienspezifische Infrastruktur der CCC MF Netzwerkpartner
- ▶ über 400 Prüfärzte, über 100 Study Nurses
- ▶ hohes Rekrutierungspotential (über 17.000 behandelte Krebspatienten pro Jahr)
- ▶ Vermeiden von konkurrierenden Studien
- ▶ Interaktiver Austausch der Studienteams
- ▶ Kooperation bei der Studiendurchführung

Zentrales Qualitätsmanagement:

- ▶ Qualifizierung von Studienpersonal
- ▶ Standardisierte Verfahrensanweisungen
- ▶ Interne Überprüfung der GCP-konformen Voraussetzungen und studienspezifischen Abläufe in den Mitgliedseinrichtungen

„Das Studiennetzwerk stellt einen zukunftsweisenden Ansatz für die intersektorale Zusammenarbeit bei der Durchführung von klinischen Studien dar“

Dr. Ulrike Haus-Weiner, „Medical Director Oncology“
Novartis Pharma GmbH